

# ΒΙΟΓΡΑΦΙΚΟ ΣΗΜΕΙΩΜΑ

Ελεάννα Στ. Βιρβιδάκη

Web: [www.virvidaki.gr](http://www.virvidaki.gr)  
Email: [info@virvidaki.gr](mailto:info@virvidaki.gr)

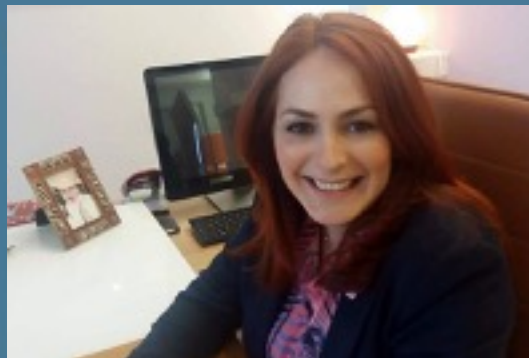

Μαρ Κοτοπούλη 1, Ιωάννινα, Τ.Κ. 45445  
Τηλ: 26510 32467 / Κιν: 6978 77297

## ΒΑΣΙΚΕΣ ΠΛΗΡΟΦΟΡΙΕΣ

ΗΜΕΡΟΜΗΝΙΑ ΓΕΝΝΗΣΗΣ:	14 ΔΕΚΕΜΒΡΙΟΥ 1976
ΤΟΠΟΣ ΓΕΝΝΗΣΗΣ:	ΑΘΗΝΑ
ΤΟΠΟΣ ΔΙΑΜΟΝΗΣ:	ΙΩΑΝΝΙΝΑ
ΙΘΑΓΕΝΕΙΑ:	ΕΛΛΗΝΙΚΗ & ΑΜΕΡΙΚΑΝΙΚΗ
ΠΡΟΣΩΠΙΚΗ ΚΑΤΑΣΤΑΣΗ:	ΕΓΓΑΜΗ, 1 ΠΑΙΔΙ ΣΧΟΛΙΚΗΣ ΗΛΙΚΙΑΣ

## ΕΚΠΑΙΔΕΥΣΗ

<b>18/02/2020</b>	Κάτοχος Διδακτορικού Διπλώματος από το Τμήμα Ιατρικής του Πανεπιστημίου Ιωαννίνων. Βαθμός: «Άριστα». Κείμενο διατριβής διαθέσιμο στο <a href="https://www.didaktorika.gr/eadd/handle/10442/48010">https://www.didaktorika.gr/eadd/handle/10442/48010</a>
<b>2014-2020:</b>	Εκπόνηση Διδακτορικής Διατριβής με τίτλο «Καταγραφή των διαταραχών σίτισης-κατάποσης σε ασθενείς που υπέστησαν ισχαιμικό αγγειακό εγκεφαλικό επεισόδιο (ΑΕΕ) με την χρήση λογοπαθολογικών κλιμάκων και τη βοήθεια σύγχρονων νευροαπεικονιστικών μεθόδων», Τμήμα Ιατρικής Πανεπιστημίου Ιωαννίνων.
<b>2001-2002:</b>	Δίπλωμα Κλινικής Επάρκειας - Άδεια Εξασκήσεως Επαγγέλματος στην Παθολογία Λόγου και Ομιλίας, Βοστώνη, Μασαχουσέτη, Η.Π.Α. Certificate of Clinical Competence in Speech-Language Pathology (CCC-SLP).
<b>1999-2001:</b>	Μεταπτυχιακό στην Παθολογία Λόγου και Ομιλίας, Πανεπιστήμιο Βοστώνης, Η.Π.Α. Master of Science in Speech-Language Pathology, Boston University, USA. Βαθμός Πτυχίου: 3.8 (άριστα: 4.0). <b>Αναγνωρισμένο από ΔΟΑΤΑΠ.</b>
<b>1994-1998:</b>	Πτυχίο στην Βιολογία, Προπτυχιακό Ιατρικό Πρόγραμμα, Κολλέγιο Βοστώνης, Η.Π.Α. Bachelor of Science in Biology, Pre-Medical Program, Boston College, USA. Μέσος όρος μαθημάτων: 3.6 (άριστα: 4.0). <b>Αναγνωρισμένο από ΔΟΑΤΑΠ.</b>

## ΔΙΔΑΚΤΙΚΗ ΕΜΠΕΙΡΙΑ

<b>Πανεπιστήμιο Ιωαννίνων, Σχολή Επιστημών Υγείας, Τμήμα Λογοθεραπείας</b> <b>Απόκτηση Ακαδημαϊκής Εμπειρίας (Παροχή Διδακτικού Έργου-Εαρινό Εξάμηνο 2024)</b>	<b>Μάρτιος -Ιούλιος 2024</b>
Διενέργεια μαθημάτων: 1. Κλινική Ηθική και Δεοντολογία Επαγγέλματος 2. Διαταραχές Επικοινωνίας Ατόμων με Ολική Λαρυγγεκτομή	
<b>Πανεπιστήμιο Ιωαννίνων, Σχολή Επιστημών Υγείας, Τμήμα Λογοθεραπείας</b> <b>Απόκτηση Ακαδημαϊκής Εμπειρίας για το Ακαδημαϊκό Έτος 2022-2023</b>	<b>Δεκέμβριος 2022-Ιούλιος 2023</b>
Διενέργεια μαθημάτων και εργαστηρίων: 3. Κλινική Άσκηση 4 4. Διαταραχές και Λογοθεραπευτική Παρέμβαση σε άτομα με Σχιστίες 5. Διαταραχές Επικοινωνίας Ατόμων με Ολική Λαρυγγεκτομή	

<b>Πανεπιστήμιο Πατρών, Σχολή Επιστημών Αποκατάστασης Υγείας, Τμήμα Λογοθεραπείας Διδάσκουσα ΠΔ 407/80 Τμήματος Λογοθεραπείας (Εαρινό Εξάμηνο 2022)</b>	<b>Μάρτιος-Ιούλιος 2022</b>
<ol style="list-style-type: none"> <li>Υπεύθυνη Διδασκαλίας Μαθήματος SLT_403 «Διαταραχές της Κατάποσης -Δυσφαγία (Π+ Φ+ Ε)»</li> <li>Υπεύθυνη Διδασκαλίας Μαθήματος SLT_206 «Δεοντολογία του Επαγγέλματος (Π)»</li> </ol>	
<b>Πανεπιστήμιο Θεσσαλίας, Τμήμα Ιατρικής, Λάρισα Ακαδημαϊκός συνεργάτης</b>	<b>Ιούνιος 2023</b>
Παροχή διαλέξεων στο πλαίσιο του Προγράμματος Μεταπτυχιακών Σπουδών «Νευροαποκατάσταση» στο Α' και Β' ακαδημαϊκό εξάμηνο:	<b>Σεπτ. 2020 Ιούνιος 2022</b>
- Α' Κύκλος (ΜΑ04): «Κατανόηση της Παθοφυσιολογίας Κατάποσης I, II, III» - Β' Κύκλος (ΜΒ12): i) «Οργάνωση και εφαρμογή λογοθεραπευτικής αποκατάστασης της αφασίας μετά το ΑΕΕ» ii) «Η αξιολόγηση της δυσφαγίας και του κινδύνου εισρόφησης ασθενών με ΑΕΕ στην οξεία φάση: Παρουσίαση της ανιχνευτικής δοκιμασίας FBAS»	
<b>Τεχνολογικό Εκπαιδευτικό Ίδρυμα Ηπείρου, Ιωάννινα Πανεπιστημιακή Υπότροφος Τμήματος Λογοθεραπείας</b>	<b>Οκτ. 2015-Ιούλιος 2016</b>
Παροχή διδακτικού, ερευνητικού και διοικητικού έργου.	
<i>Εργαστηριακός Συνεργάτης ΤΕΙ Λογοθεραπείας</i>	<b>Οκτ. 2009-2014</b>
<p>Διδασκαλία θεωρητικών και εργαστηριακών μαθημάτων σε φοιτητές λογοθεραπείας 3<sup>ου</sup>-7<sup>ου</sup> εξαμήνου.</p> <ul style="list-style-type: none"> <li>-έτος 2009-2014: «Δυσφαγία-Διαταραχές Κατάποσης»</li> <li>-έτος 2010-2011: «Νευρογενείς Διαταραχές Επικοινωνίας»</li> <li>-έτος 2010-2012: «Διαγνωστικά Θέματα Λογοπαθολογίας», «Κλινική Άσκηση II και III»</li> <li>-έτος 2012-2013: «Κλινική Άσκηση IV» <ul style="list-style-type: none"> <li>Κλινική επόπτρια εξωτερικών πλαισίων: Α' και Β' Παθολογική Κλινική του Γ. Ν. Χατζηκώστα, Κέντρο Ψυχικής Υγείας, Κλινική ΤΕΙ.</li> <li>Επίβλεψη σπουδαστών κατά την εκπόνηση πτυχιικών εργασιών.</li> <li>Ανάληψη σπουδαστών για πρακτική εξάσκηση.</li> </ul> </li> </ul>	

## ΕΡΓΑΣΙΑΚΗ ΕΜΠΕΙΡΙΑ

<b>Διεπιστημονική Ομάδα «Λογοποίηση», Ιωάννινα. Επιστημονική και Διοικητική Υπεύθυνη Παθολόγος Λόγου-Ομιλίας /Λογοθεραπεύτρια</b>	<b>Απρ 2018-σήμερα</b>
Κλινική αντιμετώπιση βρεφών, παιδιών, εφήβων και ενηλίκων με διαταραχές λόγου- ομιλίας-επικοινωνίας, γενετικές ανωμαλίες, διαταραχές αυτιστικού φάσματος, φωνολογικές-αρθρωτικές διαταραχές, αναπτυξιακή λεκτική δυσπραξία, διαταραχές ροής-τραυλισμός, καθυστέρηση γλωσσικής έκφρασης, ειδική γλωσσική διαταραχή, αφασία, δυσαρθρία και δυσφαγία.	
<b>Γραφείο Λογοθεραπείας, Ιωάννινα. Παθολόγος Λόγου-Ομιλίας /Λογοθεραπεύτρια</b>	<b>Δεκ.2009-σήμερα</b>
Κλινική αντιμετώπιση βρεφών, παιδιών, εφήβων και ενηλίκων με διαταραχές λόγου- ομιλίας-επικοινωνίας, γενετικές ανωμαλίες, διαταραχές αυτιστικού φάσματος, φωνολογικές-αρθρωτικές διαταραχές, αναπτυξιακή λεκτική δυσπραξία, διαταραχές ροής-τραυλισμός, καθυστέρηση γλωσσικής έκφρασης, ειδική γλωσσική διαταραχή, αφασία, δυσαρθρία και δυσφαγία.	
<b>Κέντρο Φωνής &amp; Κατάποσης ΕΠΕ, Αθήνα. Ιδρυτικό Μέλος, Υπεύθυνη Τμήματος Κατάποσης</b>	<b>Ιούνιος 2010-2014</b>
Ιδρυτικό μέλος και εξωτερικός συνεργάτης στο Κέντρο Φωνής και Κατάποσης Αθηνών.	
<b>Κατ' οίκον Αξιολόγηση και Θεραπεία Ασθενών, Ιωάννινα -Αθήνα. Παθολόγος Λόγου και Ομιλίας</b>	<b>Φεβ. 2003-σήμερα</b>
Κατ' οίκον επισκέψεις για αξιολόγηση και θεραπεία παιδιών, ενηλίκων και υπερηλίκων με κινητική αναπηρία και σύνοδες διαταραχές επικοινωνίας και κατάποσης συνέπεια συγγενών ή επίκτητων νευρολογικών παθήσεων.	

**Ιατρικό Κέντρο Αθηνών, Μαρούσι.**

**Δεκ.2007- Φεβ.2010**

*Επιστημονικός Συνεργάτης Τμήματος Φωνιατρικής, Λόγου & Κατάποσης*

Κλινική αξιολόγηση ασθενών με αφασία, δυσαρθρία, απραξία καθώς και δυσφαγία. Διεξαγωγή βιντεοφλουοροσκοπήσεων και βιντεοενδοσκοπήσεων κατάποσης (VFSS, FEES) σε συνεργασία με ακτινολόγο, τεχνικό ακτινολόγου και ωτορινολαρυγγολόγο.

**Ομάδα Θεραπευτικής Υποστήριξης Λόγου & Μάθησης, ΛΕΣ, Πειραιάς.**

**Σεπ. 2004-Ιούλ. 2006**

*Παθολόγος Λόγου και Ομιλίας*

Αξιολόγηση και θεραπεία παιδιών με διαταραχές ομιλίας (λεκτική δυσπραξία, τραυλισμό, αυτισμό, φωνολογικές διαταραχές, βαρηκοΐα) και με διαταραχές λόγου (ειδική γλωσσική διαταραχή, ανωριμότητα /καθυστέρηση στην έκφραση).

**Κέντρο Λόγου Ομιλίας και Μάθησης, SPELL, Αθήνα.**

**Φεβ.2003-Ιούλ. 2004**

*Παθολόγος Λόγου και Ομιλίας*

Κλινική παρέμβαση σε παιδιά και εφήβους με αρθρωτικές-φωνολογικές διαταραχές, ειδική γλωσσική διαταραχή και ΔΑΦ.

**Healthsouth Rehabilitation Center, Βοστώνη, ΗΠΑ.**

**Νοέμ.2001-Ιαν.2003**

*Παθολόγος Λόγου και Ομιλίας*

Καθήκοντα: Αξιολόγηση και θεραπεία ενηλίκων με διαταραχές λόγου και ομιλίας, αποτέλεσμα ΑΕΕ, ΚΕΚ και ασθένειας.

**Κλινική Αποκατάστασης Σάρον (Sharon Clinic), Βοστώνη, ΗΠΑ.**

**Νοέ2001-Μάιος2002**

*Παθολόγος Λόγου και Ομιλίας*

Καθήκοντα: Αξιολόγηση και θεραπεία παιδιών κι ενηλίκων με ποικίλες διαταραχές επικοινωνίας.  
Μέλος διεπιστημονικής ομάδας. Συνεπικουρούμενη θεραπεία με εργοθεραπευτές και φυσιοθεραπευτές της κλινικής.

## ΣΥΓΓΡΑΦΙΚΟ ΕΡΓΟ

### ***Επιστημονική Επιμέλεια & Μετάφραση Επιστημονικών Συγγραμμάτων***

#### ***«Διαγνωστικές Προσεγγίσεις στη Λογοπαθολογία»***

Kenneth G. Shipley, Julie G. McAfee. Επιστημονική Επιμέλεια & Μετάφραση: Ελεάννα Βιρβιδάκη, Διονύσης Ταφιάδης.  
Εκδόσεις Γκότσης, 2013  
ISBN: 978-960-9427-30-2

#### ***«Κλινική Διαχείριση των Διαταραχών Σίτισης-Κατάποσης-Δυσφαγία σε Παιδιά και Ενήλικες»***

Thomas Murry, Ricardo L. Carrau. Επιστημονική Επιμέλεια & Μετάφραση: Ελεάννα Βιρβιδάκη, Λάμπρος Μεσσήνης, Διονύσης Ταφιάδης. Εκδόσεις Γκότσης, 2014  
ISBN: 978-960-9427-27-2

### ***Συμμετοχή στη Μεταφραστική Ομάδα του Επιστημονικού Συγγράμματος***

#### ***«Κατανοώντας τις Διαταραχές Φώνησης: Παράμετροι Φυσιολογίας για Διάγνωση και Θεραπεία».***

Colton RH, Casper JK, Leonard R. Επιστημονική Επιμέλεια: Παπαδέας Ε, Ναζάκης Σ, Νησιώτη Μ. Μετάφραση: Ε. Βιρβιδάκη, Κωνσταντίνα Δημάκα, Βασιλική Μακρή, Νίκος Μαρκάτος, Ηλιάννα-Χαρά Παπανίκου, Σοφία Σπηλιοπούλου, Δ. Ταφιάδης, Εκδόσεις Γκότσης, 2015  
ISBN: 978-960-9427-41-8

### ***Συμμετέχουσα Συγγραφέας σε Συλλογικό Έργο με Επιμελητές***

***Τα υποστρώματα των διαταραχών σίτισης και κατάποσης σε ασθενείς με άνοια: Μια πρακτική, μη φαρμακευτική Προσέγγιση***, σελ 141-146. Εντός: «Λογοθεραπεία: Αυτισμός, Διαταραχές Επικοινωνίας, Νευροεκφυλιστικές Διαταραχές», Βλασσοπούλου Μ., Λαμπρινού Α., Λευθήρη Αικ., Μύρκος Β. (Επιμ.), Εκδόσεις ΒΗΤΑ, Ιούνιος 2021  
ISBN13: 978-960-4523-12-2.

**A. Σε διεθνή περιοδικά με σύστημα ανώνυμων κριτών.****European Journal of Neurology 2009, June 16 (6): 733-9.**

*Incidence and predictors of post-stroke aphasia: The Arcadia Stroke Registry.* Kyrozis A., Potagas C., Ghika A., Tsimpouris P.K., **Virvidaki E.S.** and Vemmos K.N. (Department of Neurology, University of Athens, "Eginition" Hospital, Athens, Greece and Department of Clinical Therapeutics, Acute Stroke Unit, "Alexandra" Hospital, Athens, Greece). PMID: 19475755. <https://doi.org/10.1111/j.1468-1331.2009.02580.x>

**Neuroepidemiology 2009, May 30, 33 (2): 96-102.**

*Significance of aphasia after first-ever acute stroke: impact on early and late outcomes.* Tsouli S., Kyritsis A.P., Tsagalis G., **Virvidaki E.S.**, Vemmos K.N. PMID: 19494550. DOI: 10.1159/000222091.

**Νευρολογία 2015, Ιούν-Ιούλ 24(4): 35-43.**

*Θα αποφασίζατε τη διενέργεια της γαστροστομίας σε ασθενείς με προχωρημένη άνοια; Μία κριτική βιβλιογραφική ανασκόπηση.* **Βιρβιδάκη ΙΕ.**, Λιόκου Λ., Νάσιος Γρ.

**Journal of Clinical Neurology 2018, Jul 14(3): 265-274.**

*Swallowing and Aspiration Risk: A Critical Review of Non-Instrumental Bedside Screening Tests.* **Virvidaki IE**, Nasios G, Kosmidou M, Giannopoulos S, Milionis H. PMID: 29504298. PMCID: PMC6031981. DOI:10.3988/jcn.2018.14.3.265.

**Neurogastroenterology & Motility 2019, 31: e13683.**

*Predictive Value of a novel pragmatic tool for post-stroke aspiration risk: The Functional Bedside Aspiration Screen.* **Virvidaki IE**, Giannopoulos S, Nasios G, Dimakopoulos G, Michou E, Milionis H. <https://doi.org/10.1111/nmo.13683>.

**Neurocase 2021, Feb 27(1): 106-112.**

*Pure word deafness due to bilateral temporal lobe ischemic stroke occurring at different time points over the years: a case report on the insight of brain language network reorganization.* **Virvidaki IE**, Messinis L, Nasios G. PMID: 33686910, DOI: 10.1080/13554794.2021.1896744.

**J. Clin. Med. 2022, 11(23), 7087.**

*A prospective validation study of the Functional Bedside Aspiration Screen with Endoscopy: Is it clinically applicable in acute stroke?* Kassubek R, Lindner-Pfleghar B, **Virvidaki IE**, Kassubek J, Althaus K, Weber AM, Dimakopoulos G, Milionis H, Nasios G. <https://doi.org/10.3390/jcm11237087>.

**Int J Speech Lang Pathol, Published Tandfonline, Aug 4, 2023: 1-9.**

*Adaptation and validation of the Greek version of the Speech Pathology-Specific Questionnaire for persons with Multiple Sclerosis (SMS).* Dimitriou N., Bakirtzis C., Delli E., Nousia A., Siokas V., Malefaki S., Messinis L., Walsh S., **Virvidaki IE**, Grigoriadis P., Dardiotis E., Nasios Gr., <https://doi.org/10.1080/17549507.2023.2180094>.

**B. Αναρτημένες Ανακοινώσεις (Posters) σε Διεθνή Συνέδρια****European Study Group for Dysphagia and Globus Annual Meeting, Σεπτέμβριος 2010.**

*Single therapy rehabilitation program for oral stage muscles, a Parkinson case report.* D. Tafiadis, **E. Virvidaki**, A. Papadopoulos.

**1<sup>st</sup> Congress of the European Academy of Neurology, Βερολίνο, Γερμανία. Μάιος 2015.**

*Presbyphagia in the Greek population: Clinical characteristics and the influence of gender.* Koseidou S., Vrana I, Orfanoudaki D., **Virvidaki IE**, Nasios Gr.

**13<sup>ο</sup> Πανελλήνιο Συνέδριο Λογοπεδικών – Λογοθεραπευτών, Μάιος 2016.**

*Πρωτογενή δεδομένα δυσφαγίας σε ασθενείς με νευροεκφυλιστικά νοσήματα,* Σμαραγδής Κ., **Βιρβιδάκη ΙΕ.**

**14<sup>ο</sup> Πανελλήνιο Συνέδριο -1<sup>ο</sup> Διεθνές Συνέδριο Λογοθεραπείας, Μάιος 2021.**

*Μελέτη περίπτωσης παιδιού 6 ετών με Αναπτυξιακή Λεκτική Δυσπραξία : Ποιος ο ρόλος των δραστηριοτήτων φωνολογικής ενημερότητας στη θεραπεία της; Role of phonological awareness intervention in childhood apraxia of speech: A case study of a 6-year-old boy.* Vergou A. & **Virvidaki IE.**

**Γ. Δημοσιεύσεις σε Συλλογικούς Τόμους/ Πρακτικά Συνεδρίων****7ο Πανελλήνιο Συνέδριο Νόσου Alzheimer και Συναφών Διαταραχών, Φεβρουάριος 2011.**

*Διαταραχές Σίτισης-Κατάποσης και Χειρισμός Ασθενών με Άνοια.*

**2<sup>nd</sup> International Congress on Neurobiology, Psychopharmacology and Treatment Guidance, Νοέμβριος 2011.**

*Management of feeding and swallowing deficits in patients with dementia.*

## 12<sup>ο</sup> Πανελλήνιο Συνέδριο Λογοπεδικών – Λογοθεραπευτών, Απρίλιος 2012.

Η αναγκαιότητα της διεπιστημονικής προσέγγισης στην αντιμετώπιση της δυσφαγίας.

### Hellenic Journal of Nuclear Medicine 2015, May-Aug Suppl 18: 192-200.

*Evaluation and management of speech, language, communication and eating disorders in dementias-how this can improve clinical care? –A short review.* Nasios G, Kambanaros M, Messinis L., **Virvidaki IE**, Tsolaki M.

### Hellenic Journal of Nuclear Medicine 2015, May-Aug Suppl 18: 201-206.

*Evaluation and management of speech and language disorders in Alzheimer's dementia.* Kambanaros M, Anyfantis E., Messinis L, Nasios G, **Virvidaki IE**.

### Hellenic Journal of Nuclear Medicine 2015, May-Aug Suppl 18: 207-212.

*Clinical presentation of dysphagia in the varied forms of dementia: A literature review.* **Virvidaki IE**, Kambanaros M, Messinis L., Nasios G.

### Hellenic Journal of Nuclear Medicine 2015, May-Aug Suppl 18: 213-218.

*Neuropsychological assessment in mild cognitive impairment and Alzheimer's disease: An overview.* Messinis L., Kambanaros M, Nasios G, **Virvidaki IE.**, Papathanasopoulos P.

## ΕΠΑΓΓΕΛΜΑΤΙΚΟΙ & ΕΠΙΣΤΗΜΟΝΙΚΟΙ ΟΡΓΑΝΙΣΜΟΙ

1. Εκλεγμένο μέλος Δ.Σ. του Πανελληνίου Συλλόγου Λογοπεδικών - Λογοθεραπευτών (Π.Σ.Λ.), 2012-2013
2. Ενεργό μέλος της Ομάδας Ευρωπαϊκών Μελετών στη Δυσφαγία (European Study Group for Dysphagia and Globus, EGDG)
3. Ενεργό μέλος της Αμερικάνικης Ένωσης Λόγου, Ομιλίας & Ακοής (American Speech-Language-Hearing Association, ASHA).
4. Ενεργό μέλος της Ομάδας Ειδικού Ενδιαφέροντος για Νευρογενείς Διαταραχές Επικοινωνίας της ASHA.
5. Ενεργό μέλος της Ομάδας Ειδικού Ενδιαφέροντος για τις Διαταραχές Κατάποσης-Δυσφαγία της ASHA.
6. Μέλος του Διοικητικού Συμβουλίου του Περιφερειακού Τμήματος Ιωαννίνων του Ελληνικού Ερυθρού Σταυρού (redcross.gr) από τον 6<sup>ο</sup>/2022

## ΕΙΣΗΓΗΣΕΙΣ ΣΕ ΣΥΝΕΔΡΙΑ-ΕΠΙΣΤΗΜΟΝΙΚΕΣ ΗΜΕΡΙΔΕΣ

Ημερομηνία	Συνέδριο / Ημερίδα	Θεματολογία Εισηγήσεως
24-26/05/2024	15 <sup>ο</sup> Πανελλήνιο-2 <sup>ο</sup> Διεθνές Υβριδικό Συνέδριο Λογοθεραπείας, Αίθουσα Συνεδριάσεων Πανεπιστημίου Μακεδονίας, Θεσσαλονίκη	Συντονίστρια Στρογγυλής Τράπεζας: «Η νευροπλαστικότητα σε επίκτητες εγκεφαλικές βλάβες: βασικές αρχές και μέθοδοι αποκατάστασης»
27/03/2023	Παιδικός Σταθμός-Νηπιαγωγείο Μυστικό Κλειδί, Ιωάννινα	Προσκεκλημένη Ενημερωτική Ομιλία Γονέων: «Ο γονεϊκός ρόλος στο ταξίδι της γλωσσικής ανάπτυξης»
31/05/2022	Εκπαιδευτικά Σεμινάρια Εταιρείας Alzheimer Αθηνών υπό την Αιγίδα Υπουργείου Υγείας	Η διαχείριση των διαταραχών σίτισης και κατάποσης σε ασθενείς με άνοια <a href="https://youtu.be/p20HLEqbe3I">https://youtu.be/p20HLEqbe3I</a>
25-27/03/2022	13 <sup>ο</sup> Συνέδριο Μητρικού Θηλασμού, Ξενοδοχείο Du Lac, Ιωάννινα	Διαταραχές Σίτισης Στη Πρώιμη Παιδική Ηλικία: Ο Ρόλος του Εξειδικευμένου Λογοθεραπευτή <a href="https://www.youtube.com/watch?v=Gh32CPlzE6Q">https://www.youtube.com/watch?v=Gh32CPlzE6Q</a>
8-10/11/2019	2ο Επιστημονικό Συνέδριο Λογοθεραπείας, Συνεδριακό και Πολιτιστικό Κέντρο Πανεπιστημίου Πατρών.	Συντονισμός Τράπεζας Πρωτογενών Δεδομένων Δυσφαγίας.
12/10/2019	Σύλλογος Γονέων Δημ. Σχολείου Κιάφας Ιωαννίνων.	Μαθησιακές Δυσκολίες: Η Ελληνική Πραγματικότητα. Ένας οδηγός για γονείς (κοινή ομιλία με ειδ. παιδαγωγό κ Μαστίχη).
28/09/2019	Εργολόγιο, Κέντρο Λογοθεραπείας & Ψυχοκινητικής Εξέλιξης, Άρτα	Προβλήματα Σίτισης-Κατάποσης σε Βρέφη και Μικρά Παιδιά: Ο Ρόλος του Εξειδικευμένου Λογοθεραπευτή.



1/12/2018	Σύλλογος Γονέων και Κηδεμόνων, 23 <sup>ο</sup> Νηπιαγωγείο Ιωαννίνων.	Τα όρια της γονικής εμπλοκής στην μελέτη των παιδιών τους; Πόσο βοηθούν και πόσο αναστέλλουν την προσπάθεια των μαθητών;
03/12/2017	Διαδικτυακή ομιλία (webinar): Εργαστήριο Λογοθεραπείας και Εικαστικών «Κύκλος»	Η κλινική εκτίμηση της κατάποσης: Η διαγνωστική λογοθεραπευτική σκοπιά.
15/11/2017	Σύλλογοι Γονέων 19 <sup>ου</sup> Δημ. Σχολείου & 23 <sup>ου</sup> Νηπιαγωγείου, 26 <sup>ου</sup> Δημ. Σχολείου και 29 <sup>ου</sup> Νηπιαγωγείου Ιωαννίνων.	Σχολική ετοιμότητα και διαταραχές γραπτού και προφορικού λόγου. Ο ρόλος των ειδικών. Ένας πρακτικός οδηγός για γονείς.
10-12/11/2017	1ο Επιστημονικό Συνέδριο Λογοθεραπείας, Πνευματικό Κέντρο Ιωαννίνων.	Η νευροπλαστικότητα της κατάποσης στην αντιμετώπιση της δυσφαγίας.
24/09/2017	Διαδικτυακή ομιλία (webinar): Εργαστήριο Λογοθεραπείας και Εικαστικών «Κύκλος»	Παθοφυσιολογία της κατάποσης: Συμπτώματα και Συνέπειες.
15/03/2017	Ενημερωτική Ημερίδα: Παιδικός Σταθμός 'Η Φωλιά Μας', Ιωάννινα	Το ταξίδι της γλωσσικής ανάπτυξης: Ένας πρακτικός οδηγός για γονείς.
14/01/2017	Εκπαιδευτικές Ημερίδες Εγκεφαλικών Επεισοδίων, Ελληνικός Οργανισμός Εγκεφαλικών, Αθήνα.	Αντιμετώπιση της δυσφαγίας μετά το εγκεφαλικό.
10/06/2016	Boston Diagnostic Aphasia Examination, Aegean College, Αθήνα.	Διαφοροδιαγνωστικά χαρακτηριστικά αφασίας και αρχές αξιολόγησης. Παρουσίαση και συζήτηση περιστατικού.
20-22/05/2016	13 <sup>ο</sup> Πανελλήνιο Συνέδριο Λογοπεδικών-Λογοθεραπευτών, Αθήνα.	Τα υποστρώματα των διαταραχών σίτισης και κατάποσης σε ασθενείς με άνοια: Μία πρακτική μη φαρμακευτική προσέγγιση.
18-20/03/2016	Διημερίδα «Φροντίζοντας αυτούς που φροντίζουν», Θεσσαλονίκη. Ελληνική εταιρεία Νόσου Alzheimer και συγγενών διαταραχών.	Διαταραχές σίτισης και κατάποσης και η απόφαση για διενέργεια γαστροστομίας. (συν με Γρ. Νάσιο).
11/11/2015	Ενημερωτική Ημερίδα Τοπικής Κοινότητας, Σύλλογος ΑμΕΑ Κυψέλη.	Η διεπιστημονική προσέγγιση στην αντιμετώπιση της δυσφαγίας.
14-17/5/2015	9 <sup>ο</sup> Πανελλήνιο Διεπιστημονικό Συνέδριο Νόσου Alzheimer & Συγγενών Διαταραχών & 1 <sup>ο</sup> Μεσογειακό Συνέδριο Νευροεκφυλιστικών Νοσημάτων, Θεσσαλονίκη	The clinical presentation of dysphagia in the varied forms of dementia.
20-22/6/2014	4 <sup>ο</sup> Πανελλήνιο Συνέδριο Επιστημών Εκπαίδευσης, Αθήνα	Πρωτόκολλο Θεραπείας Vi.Va (σε συν με κ. Π. Βασιλειάδη)
9/11/2013	Ημερίδα Αξιολόγησης και Αποκατάστασης Αφασίας.	<ol style="list-style-type: none"> <li>1. Λογοθεραπευτική προσέγγιση στην αποκατάσταση της αφασίας.</li> <li>2. Αποκατάσταση δυσφαγίας από την σκοπιά του λογοθεραπευτή.</li> <li>3. Εκπαιδύτρια και συντονίστρια ομάδας συμμετεχόντων στη χορήγηση της Διαγνωστικής Εξέτασης της Βοστώνης-Σύντομη Μορφή.</li> </ol>
21/6/2013	Συνέδριο Ελλήνων Νευρολόγων, Θεσσαλονίκη.	Λογοθεραπευτική διαχείριση διαταραχών σίτισης-κατάποσης σε ασθενείς με άνοια τύπου Άλτσχάιμερ (σε συν. με κ. Λ. Λιόκου).
13 /4/2013	Ημερίδα Μυολειτουργικής Θεραπείας-MFT, <i>Grand Serai</i> , Ιωάννινα.	Συντονισμός τράπεζας στις μυολειτουργικές διαταραχές και στην αντιμετώπισή τους.
18/1/2013	Προβλήματα Φωνής σε Ιερείς και Ψάλτες: Πρακτικές Συμβουλές για Βελτιωμένη Υγιεινή Φωνής, <i>Ιωάννινα</i>	Συντονίστρια Τράπεζας Διασύνδεση Ιερέων Περιοχής με το Κέντρο Φωνής και Κατάποσης Αθηνών

19-20/5/2012	Διήμερο Πρακτικό Σεμινάριο Δυσφαγίας Ενηλίκων & Υπερηλίκων, <i>Grand Serai</i> , Ιωάννινα.	<ol style="list-style-type: none"> <li>1. Φυσιολογική και παθολογική κατάποση</li> <li>2. Θεραπευτική προσέγγιση ενηλίκων και υπερηλίκων με δυσφαγία.</li> </ol>
27-29/4/2012	12 <sup>ο</sup> Πανελλήνιο Συνέδριο Λογοπεδικών-Λογοθεραπευτών, Στρογγυλή Τράπεζα Δυσφαγίας, Γερμανική Σχολή Αθηνών, Μαρούσι.	Η αναγκαιότητα της διεπιστημονικής προσέγγισης στην αντιμετώπιση της δυσφαγίας.
31/3-1/4/2012	1 <sup>ο</sup> Πρακτικό Σεμινάριο Παιδιατρικής Δυσφαγίας. Διάγνωση & παρέμβαση δυσφαγίας σε βρέφη και παιδιά, <i>Κέντρο Φωνής &amp; Κατάποσης</i> , Αθήνα.	Δυσφαγία: Αίτια, συμπτώματα και συνέπειες.
3-4/3/2012	Διήμερο Πρακτικό Σεμινάριο Δυσφαγίας – Διάγνωση και παρέμβαση δυσφαγίας ενηλίκων και υπερηλίκων, <i>Κέντρο Φωνής &amp; Κατάποσης</i> , Αθήνα.	<ol style="list-style-type: none"> <li>1. Εισαγωγή στη φυσιολογία κατάποσης: Φυσιολογική και παθολογική κατάποση</li> <li>2. Θεραπευτική προσέγγιση ενηλίκων και υπερηλίκων με δυσφαγία.</li> </ol>
24-27/11/2011	2nd International Congress on Neurobiology, Psychopharmacology and Treatment Guidance, <i>Makedonia Palace</i> , Θεσσαλονίκη.	Management of feeding and swallowing deficits in patients with dementia
7/5/2011	Πρακτικό Σεμινάριο «Θεραπευτική Παρέμβαση Διαταραχών Σίτισης-Κατάποσης σε Ενήλικες και Υπερήλικες», <i>Κέντρο Φωνής &amp; Κατάποσης</i> , Αθήνα.	Θεραπευτική προσέγγιση Δυσφαγίας σε ενήλικες και υπερήλικες
16-20/2/2011	7ο Πανελλήνιο Ιατρικό-Διεπιστημονικό Συνέδριο Νόσου Alzheimer και Συγγενών Διαταραχών, Θεσσαλονίκη	Διαταραχές Σίτισης-Κατάποσης και χειρισμός ασθενών με άνοια
15/1/2011	Πρακτικό Σεμινάριο «Αξιολόγηση Διαταραχών Σίτισης-Κατάποσης σε Ενήλικες και Υπερήλικες, <i>Κέντρο Φωνής &amp; Κατάποσης</i> , Αθήνα.	Φυσιολογική και Παθολογική Κατάποση
24-25/9/2010	EGDG Meeting “Comprehensive Management of Dysphagia”, <i>Θεσσαλονίκη</i> .	Chairperson: Multidisciplinary Collaboration in Dysphagia Management
21-26/10/2009	15ο Πανελλήνιο Συνέδριο Ωτορινολαρυγγολογίας Χειρουργικής Κεφαλής και Τραχήλου, <i>Hotel Creta Maris</i> , <i>Ηράκλειο</i> .	<ol style="list-style-type: none"> <li>1. Λογοθεραπευτική Παρέμβαση σε Ασθενείς με Δυσφαγία</li> <li>2. Θεραπευτική Προσέγγιση Δυσφαγίας σε Παιδιά</li> </ol>
29/5/2009	ΤΕΙ Ηπείρου, <i>Ιωάννινα</i> .	Εισαγωγή στην δυσφαγία και λογοθεραπευτική παρέμβαση
7/5/2009	3rd International Congress of Rhinology-Otology and Skull Base Current Concepts, <i>Divani Apollon Hotel</i> , Αθήνα.	The role of speech - language pathologists in treating swallowing disorders
11/4/2009	Διαταραχές Φώνησης και Κατάποσης, Ξενοδοχείο <i>Samaria</i> , <i>Χανιά</i> .	<ol style="list-style-type: none"> <li>1. Εισαγωγή στη δυσφαγία</li> <li>2. Λογοθεραπευτική παρέμβαση σε ασθενείς με δυσφαγία</li> </ol>
1/4/2009	Όμιλος Ιατρικού Αθηνών: Στρογγυλή Τράπεζα: Προβλήματα στη σίτιση νοσηλευόμενων ασθενών, Αθήνα	Υποκειμενική & αντικειμενική λογοθεραπευτική εκτίμηση σε ασθενής με δυσφαγία.
27-29/3/2009	2nd Practical Symposium on Voice, Swallowing and Their Disorders, <i>Συνεδριακό Κέντρο Ιατρικού Αθηνών</i>	<ol style="list-style-type: none"> <li>1. The diagnostic value of Videofluoroscopy in assessing swallowing.</li> <li>2. Workshop: Diagnostic Procedures in Dysphagia</li> <li>3. Panelist: Treatment dysphagia cases</li> </ol>
16/1/2009	ΤΕΙ Ηπείρου, <i>Ιωάννινα</i> .	Διάλεξη: Ο Ρόλος του Λογοθεραπευτή στην Αξιολόγηση και Αποκατάσταση των Αφασικών Διαταραχών

20-22/4/2007	1st Practical Symposium on Voice, Swallowing and Their Disorders, <i>Αθήνα</i> .	The diagnostic value of Videofluoroscopy in assessing swallowing.
18/2/2006	Μετεκπαιδευτικό Σεμινάριο στη Δυσφαγία της Ελληνικής Εταιρίας Φυσικής Ιατρικής και Αποκατάστασης, <i>Αθήνα</i> .	Η θέση της βιντεοακτινοσκόπησης στην αντιμετώπιση της δυσφαγίας
5/11/2005	1η Επιστημονική Ημερίδα Δυσφαγίας, <i>Αθήνα</i> .	Η θέση της βιντεοφλουροσκοπησης στην αντιμετώπιση διαταραχών κατάποσης

## ΣΥΜΜΕΤΟΧΕΣ ΣΕ ΣΥΝΕΔΡΙΑ - ΕΠΙΣΤΗΜΟΝΙΚΕΣ ΗΜΕΡΙΔΕΣ

Ημερομηνία	Θεματολογία	Οργανωτής
1/2/2024 -25/08/2024	360 διδακτικές ώρες στη <b>Μέθοδο Bobath-Πιστοποίηση στην Νευροεξελικτική Αγωγή</b> . 6 Χρονικές Περίοδοι, Θεσσαλονίκη.	Εκπαιδευτική Ομάδα (NDT Tutors): Παπάζογλου Δελφίνη Φ/Θ Senior Tutor, Καλαιτζή Χριστίνα Φ/Θ, Δαούση Δώρα Φ/Θ, Ζωγράφου Φωτεινή Ε/Θ Senior Tutor, Therese McDermott-Winter Λ/Θ
15/01/2023	Fiberoptic Endoscopic Evaluation of Swallowing, Foundation FEES Training Course <b>Βασικό Σεμινάριο Πιστοποίησης</b>	Dr Susan Langmore, LLC
5 <sup>ος</sup> / 2022 6 <sup>ος</sup> /2022	4 δίωρες συναντήσεις: διδακτικές πρακτικές των διδασκόντων του τμήματος, εμπόδια, ανεστραμμένη τάξη, τρόποι επαγγελματικής ανάπτυξης	Γραφείο Υποστήριξης Διδασκαλίας και Μάθησης Πανεπ. Πατρών (ΓΡΑΔΙΜ): Αθανάσιος Καραλής & Κατερίνα Κεδράκα
4/05/2022	«Ταξίδι Ελπίδας», Ιωάννινα	Κέντρο Ημέρας Άνοιας Ιωαννίνων-ΕΨΕΠ
26/02/2022	IDDSI: Introduction with the Greece IDDSI Reference Group	International Dysphagia Diet Standardization Initiative (IDDSI)
28-30/05/2021	«Χτίζοντας Γέφυρες»: 14 <sup>ο</sup> Πανελλήνιο Συνέδριο -1 <sup>ο</sup> Διεθνές Συνέδριο Λογοθεραπείας	Πανελλήνιος Σύλλογος Λογοπεδικών-Λογοθεραπευτών
23-24/01/2021	The CAN-EAT Webinar©: Using Medical, Motor & Therapy Strategies in Pediatric Feeding	Kristi Brackett, MSc. CCC-SLP Stark & Watson, Pediatric Feeding News
10-11/04/2021 23-25/04/2021	Πενθήμερο Σεμινάριο Τραυλισμού στο πρόγραμμα Λεξιπόντιξ <b>-Πιστοποιημένη Εκπαίδευση στην Θεραπεία</b>	Κέντρο Έρευνας και Θεραπείας Τραυλισμού -ΚΕΘΤ Γ. Φούρλας & Δ. Μαρούσος
3/10/2020	Νευρομυϊκή Ηλεκτρική Διέγερση & Επιφανειακό Ηλεκτρομυογράφημα: Δυσφαγία & Νευρογενείς Διαταραχές-Εφαρμογή σε Όλες τις Ηλικίες	Marissa Barrera, PhD, MSCS, MPhil, CCC-SLP Stark & Watson
24-25/05/2020	Διήμερη Διαδικτυακή Ημερίδα «Τεχνικές Ομιλίας»	Κέντρο Έρευνας και Θεραπείας Τραυλισμού
06-07/2019 13-14/04/2019	4-day functional ABA-To Εκπαιδευτικό Μοντέλο Pyramid- <b>4ήμερο Σεμινάριο Πιστοποίησης</b>	PECS Hellas, Αθήνα
14-17/11/2018	Εργασίες Παναμερικανικού Συνεδρίου ASHA (ASHA Convention).	American Speech Language Hearing Association
3-4/03/2018	Λεξιπόντιξ: Πρόγραμμα Θεραπείας Τραυλισμού για τα Παιδιά Σχολικής Ηλικίας Επίπεδο 1- <b>Πιστοποιημένη Εκπαίδευση στη Διερευνητική Διαδικασία</b>	Κέντρο Έρευνας και Θεραπείας Τραυλισμού -ΚΕΘΤ Γ. Φούρλας & Δ. Μαρούσος
21/10/2017	Τραυλισμός στη Σχολική Ηλικία.	Ομάδα Ειδικού Ενδιαφέροντος του Πανελληνίου Συλλόγου Λογοπεδικών (ΟΕΕΔΡΟ).
23/1/2016	Ειδικές Μαθησιακές Δυσκολίες: Διαγνωστική Προσέγγιση και Στρατηγικές Αντιμετώπισης	Φώτιος Παπαναστασίου, Ειδικός Παιδαγωγός σε συνεργασία με Κέντρα Λογοθεραπείας Ηπείρου.



12-13/12/2015	Αθηνά Τεστ Διάγνωσης Μαθησιακών Δυσκολιών - <b>Σεμινάριο Πιστοποίησης</b>	Ελληνική Εταιρία Υπηρεσιών σε συνεργασία με το Κέντρο Στήριξης Ιωάννης Ν. Παρασκευόπουλος
22/11/2015	Dysphagia Management in Individuals with Tracheostomy	American Speech Language Hearing Association
12-13/9/2015	Dr Rosenbek's workshop: How to treat aphasia, dysarthria and apraxia of speech.	Stark & Watson
1/3/2015	The Role of Electrical Stimulation (NMES) in the Treatment of Dysphagia	Stark & Watson σε συνεργασία με Guardian Dysphagia Therapy
26-27/9/2014	Palin Parent Child Interaction Therapy, Αθήνα <b>Σεμινάριο Πιστοποίησης</b>	Κέντρο Έρευνας και Θεραπείας Τραυλισμού Γ. Φούρλας & Δ. Μαρούσος
1/6/2014	Γονείς: Δύσκολοι Συνεργάτες; Κίνδυνοι Burnout, Αθήνα.	Μονορόδι, Εξειδικευμένο Εκπαιδευτικό Κέντρο για τον Αυτισμό
2-9/5/2014	Neonatal & Pediatric Feeding Disorders: Evaluation & Treatment in the NICU and After Discharge.	Therapeutic Media Online Education
15/6/2013	Η Δυσφαγία σε Νοσοκομειακό Πλαίσιο, Αθήνα.	Β' Πανεπιστημιακή ΩΡΛ Κλινική Γενικού Νοσοκομείου Αττικών & Ελληνική Εταιρεία Φωνιατρικής & Διαταραχών Κατάποσης
18/1/2013	Προβλήματα Φωνής σε Ιερείς και Ψάλτες: Πρακτικές Συμβουλές για Βελτιωμένη Υγιεινή Φωνής, Ιωάννινα	Κέντρο Φωνής και Κατάποσης Αθηνών
11-13/1/2013	Τριήμερη Πρακτική Εκπαίδευση Παιδικού Τραυλισμού: Αξιολόγηση και Θεραπευτική Αντιμετώπιση, Αθήνα	Ελληνική Επιστημονική & Εκπαιδευτική Ομάδα Λογοπαθολογίας, Δρ. Μαλανδράκη
26/4/2012	Σύνδεση του Τ.Ε.Ι. Ηπείρου με την αγορά εργασίας, Ιωάννινα	Δομή Απασχόλησης & Σταδιοδρομίας (ΔΑΣΤΑ) ΤΕΙ Ηπείρου
12/11/2011	Τραυλισμός: Μια διαταραχή, πολλά πρόσωπα, Σχολή Μωραΐτη, Αθήνα.	Πανελλήνιος Σύλλογος Λογοπεδικών – Λογοθεραπευτών
15/4/2010	Επιστημονική Εκδήλωση στα πλαίσια της Παγκόσμιας Ημέρας Αυτισμού, Ιωάννινα.	Στέγη Αυτιστικών Ατόμων «Ελένη Γύρα»
13-14/3/2010	Εισαγωγή στην αισθητηριακή ολοκλήρωση, Ιωάννινα.	Στράτος Αλεξάνδρου, εργοθεραπευτής S.I.T.
19-20/2/2010	Αξιολόγηση και αντιμετώπιση δυσφαγικού ασθενούς με τραχειοστομία, Νοσοκομείο «Μητέρα», Αθήνα.	Όμιλος «ΥΓΕΙΑ»
21-22/11/2009	Πρόληψη και έγκαιρος εντοπισμός διαταραχών λόγου και επικοινωνίας στην προσχολική ηλικία: τεχνικές παρατήρησης, εντοπισμού και ανίχνευσης. Σχολική ετοιμότητα. Αθήνα.	Πανελλήνιος Σύλλογος Λογοπεδικών – Λογοθεραπευτών.
21-22/2/2009	Έγκαιρη παρέμβαση σε προβλήματα σίτισης: βρέφη και μικρά παιδιά (0-2 ετών), Αθήνα.	Πανελλήνιος Σύλλογος Λογοπεδικών – Λογοθεραπευτών.
20-21/9/2008	Workshop: Videofluoroscopy of deglutition, Θεσσαλονίκη.	Λουκάς Δαγδιλέλης, Νοσοκομείο Παπανικολάου.
24-25/5/2008	Εισαγωγικό σεμινάριο στην αξιολόγηση και θεραπεία αφασικών διαταραχών από την σκοπιά της γνωστικής νευροψυχολογίας. Αθήνα.	Πανελλήνιος Σύλλογος Λογοπεδικών – Λογοθεραπευτών.
19-21/4/2008	Προβλήματα σίτισης στην παιδική ηλικία και η αντιμετώπισή τους. Αθήνα.	Πανελλήνιος Σύλλογος Λογοπεδικών – Λογοθεραπευτών.

11-12/1/2008	Workshop on motor speech disorders in children and adults. <i>Αίγλη Ζαππείου, Αθήνα.</i>	28 <sup>th</sup> International IALP Congress IALP Congress, Dr. Ηλίας Παπαθανασίου
3-5/11/2006	Αξιολόγηση και θεραπεία διαταραχών κατάποσης. <i>Αθήνα.</i>	Πανελλήνιος Σύλλογος Λογοπεδικών – Λογοθεραπευτών.
14-15/10/2006	Ρινολαλία και άλλα προβλήματα ομιλίας σε σχιστίες χείλους και υπερώας. <i>Αθήνα.</i>	Πανελλήνιος Σύλλογος Λογοπεδικών – Λογοθεραπευτών.
16-17/9/2006	Αποκατάσταση παιδιών και ενηλίκων με κοχλιακό εμφύτευμα. <i>Αθήνα.</i>	Πανελλήνιος Σύλλογος Λογοπεδικών – Λογοθεραπευτών.
28/1/2006	Ετήσιο Επιστημονικό Συνέδριο ΕΛΕΠΑΠ «Ημιπληγική μορφή εγκεφαλικής παράλυσης». <i>Αθήνα.</i>	ΕΛΕΠΑΠ
3-4/12/2005	Σεμινάριο Φωνολογίας. Παρουσίαση φωνολογικής δοκιμασίας. <i>Αθήνα.</i>	Πανελλήνιος Σύλλογος Λογοπεδικών – Λογοθεραπευτών.
15-18/5/2005	Σεμινάριο TEACCH. «Βασικά στοιχεία δομημένης εκπαίδευσης. <i>Αθήνα. Σεμινάριο Πιστοποίησης</i>	Πανελλήνιος Σύλλογος Λογοπεδικών – Λογοθεραπευτών.
23/10/2004	Φιλοσοφία, γνώσεις και οργάνωση του επαγγελματία λογοπεδικού. Ρόλοι και αρμοδιότητες στην καθημερινή κλινική πράξη. <i>Αθήνα.</i>	Πανελλήνιος Σύλλογος Λογοπεδικών – Λογοθεραπευτών.

## ΕΠΙΣΤΗΜΟΝΙΚΕΣ ΠΙΣΤΟΠΟΙΗΣΕΙΣ

- 25/08/2024: Πιστοποίηση στην Νευροεξελικτική Αγωγή-Μέθοδο BOBATH: 360 Διδακτικές Ώρες με Πρακτική εξάσκηση σε ομάδες με παιδιά. Αναγνωρισμένη Πιστοποίηση από την EBTA (European Bobath Tutor Association)
- 15/01/2023: Πιστοποίηση στην Εφαρμογή και Ερμηνεία του Πρωτοκόλλου Ινοενδοσκόπησης Κατάποσης -FEES το οποίο αναπτύχθηκε από την Dr Susan Langmore.
- 25/04/2021: Πιστοποίηση στο Πρόγραμμα *Λεξιπόντις* για την Διαχείριση Τραυλισμού Σχολικής Ηλικίας.
- 19/10/2020: Πιστοποίηση στην Χορήγηση και Ερμηνεία της *Γλωσσικής Συστοιχίας Λογόμετρο*.
- 14/04/2019: Πιστοποίηση στο *Εκπαιδευτικό Μοντέλο Pyramid-Εφαρμοσμένη Ανάλυση Συμπεριφοράς (ABA)*, PECS Hellas.
- 13/12/2015: Πιστοποίηση Επάρκειας στην *Εφαρμογή και Ερμηνεία του Αθηνά Τεστ Διάγνωσης Μαθησιακών Δυσκολιών*.
- 28/06/2015: Πιστοποίηση στην Εφαρμογή της *Κλίμακας NIHSS* για την Αξιολόγηση Ασθενών με οξύ ΑΕΕ.
- 21/06/2015: Πιστοποίηση στην Εφαρμογή της *Τροποποιημένης Κλίμακας Rankin (mRS)* για την Αξιολόγηση της Έκβασης των Ασθενών μετά το ΑΕΕ.
- 01/03/2015: Πιστοποίηση της *Νευρομυϊκής Ηλεκτρικής Διέγερσης (Neuromuscular Electrical Stimulation-NMES)* για την Αντιμετώπιση της Δυσφαγίας σε όλες τις Ηλικίες.
- 27/09/2014: Πιστοποίηση στην Εφαρμογή της Μεθόδου *Αλληλεπίδρασης Γονέα-Παιδιού (Palin Child Interaction-PCI)* για την Αντιμετώπιση του Τραυλισμού Προσχολικής Ηλικίας.
- 2/12/2013: Πιστοποίηση στον Ρόλο του Επόπτη Λογοπεδικών-Λογοθεραπευτών.
- 4/12/2005: Πιστοποίηση στην Χορήγηση και Ερμηνεία Της *Δοκιμασίας Φωνητικής και Φωνολογικής Εξέλιξης* του ΠΣΛ.
- 18/05/2005: Πιστοποίηση στην *Δομημένη Εκπαίδευση TEACCH* για παιδιά στο φάσμα του αυτισμού.

## ΕΘΕΛΟΝΤΙΚΗ ΑΠΑΣΧΟΛΗΣΗ

### Νοσοκομείο Αλεξάνδρα, Αθήνα

Σεπ. 2006 - Ιούλ. 2009

Εξωτερικός Συνεργάτης Μονάδας Οξέων Αγγειακών Εγκεφαλικών Επεισοδίων. Παρά την κλίνη αξιολόγηση ασθενών με αφασία, δυσφαγία και συμβουλευτική οικογένειας.

### Νοσοκομείο Ερρίκος Ντυνάν, Αθήνα

Σεπ. 2004 - Ιούλ. 2005

Εξωτερικός Συνεργάτης Νευρολογικής Κλινικής. Αξιολόγηση ασθενών με διαταραχές επικοινωνίας και κατάποσης.

Τμήμα Λογοθεραπείας, Γενικό Νοσοκομείο Μασαχουσέτης (Mass. General Hospital), Βοστώνη, ΗΠΑ

Ιαν. - Ιουν 1999

Βοηθός λογοπαθολόγων του τμήματος του νοσοκομείου.

**AIDS Hospice Care (Βοστώνη, ΗΠΑ)**

Διεξαγωγή Ομάδων Συμβουλευτικής Ενημέρωσης σε Ασθενείς με Τελικού Σταδίου AIDS.

**Β Ρ Α Β Ε Ι Α**

**ANNIE GLEN AWARD**

**200**

**1**

Βραβείο του Διεθνούς Συμβουλίου Διαταραχών Λόγου κι Ομιλίας (Annie Glenn Award of the National Council on Communicative Disorders), Βοστώνη, ΗΠΑ, 2001. Το βραβείο απονεμήθηκε για την διατριβή μου στην αφασία σε ασθενείς μετά από οξύ αγγειακό εγκεφαλικό επεισόδιο.